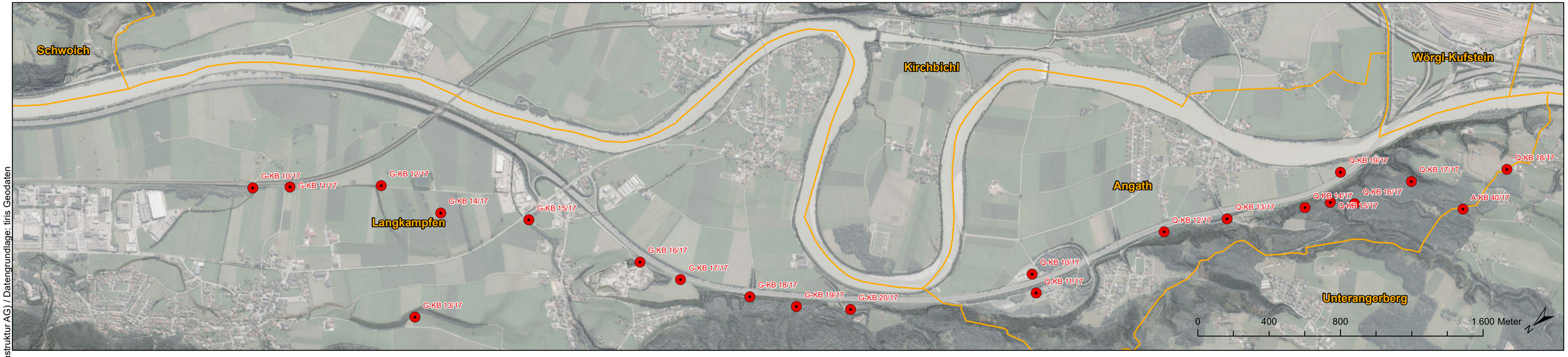

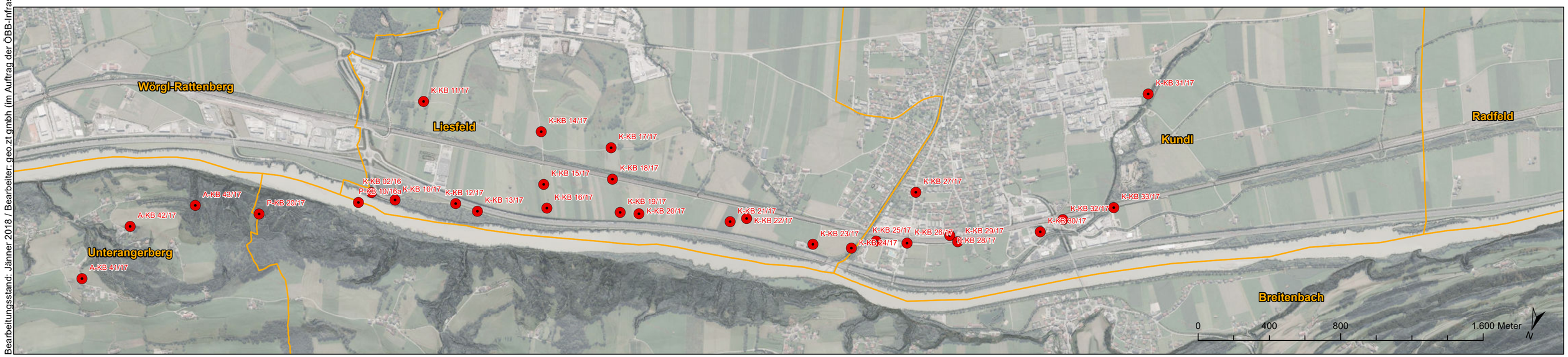

Erkundungsbohrung (geplant / optional)

Bearbeitungsstand: Jänner 2018 / Bearbeiter: geo.zt gmbh (im Auftrag der ÖBB-Infrastruktur AG) / Datengrundlage: tiris Geodaten